

ELEVAÇÃO FRONTAL
 ESCALA..... 1/50

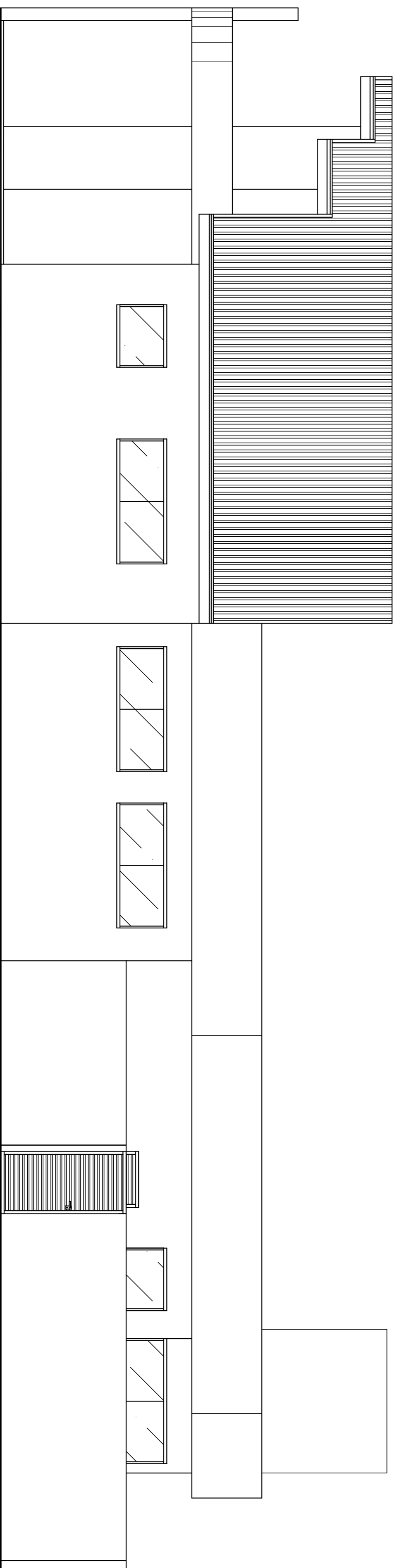

ELEVAÇÃO LATERAL
 ESCALA..... 1/50



ARQUITETURA E URBANISMO
 ANUNTO
 - VISIONARIA EM CONTEMPORÂNEO
 - QUALIDADE COM ATUALIDADE SOBRE A ESCALA
 - OUVIR E ENTENDER PARA MELHOR ATENDER
 - ANTES DE QUANTO DEPOIS CONSULTAR O RESPONSÁVEL PELO PROJETO.
 AV. ANTONIO MOREIRA DA FONSECA, 4711, JARDIM AMARILHAO - PR
 TELEFONE: (41) 3522-5448
 E-MAIL: contato@anuntoarquiteto.com.br

TERRENO	783,80 M ²	PROPRIETARIO	FUNDO MUNICIPAL DE SAUDE DE ENGENHEIRO BELTRAO
A CONSTRUIR PAV. TERRENO	399,81 M ²	DECLARO QUE A APROVACAO DO PROJETO	
TAXA DE OCUPACAO	51,02 %	NAO IMPLICA NO RECONHECIMENTO POR	
COEFICIENTE DE APROVEITAMENTO	0,5102	PARTE DE PREFEITURA DO DIREITO DE	
TAXA DE PERMEABILIDADE	28,11%	PROPRIEDADE DO TERRENO.	
		DECLARO ANDA QUE AS ARVORES, POSTES E	
		SEUS ANEXOS NAO SERAO SUPRIMIDOS	
		OU ACESSO AO MOVEL.	

APROVADO

PROJETO ARQUITETÔNICO

OBJETO: UNIDADE BÁSICA DE SAÚDE - PORTE II
 EM ALVENARIA A CONSTRUIR

PROPRIETARIO: FUNDO MUNICIPAL DE SAUDE DE ENGENHEIRO BELTRAO

LOCAL: QUADRA H - LOTE 02

PROJETO EXECUCAO

PROJETO EXECUCAO

04/05

ESCALA: INDICADA
 DATA DE ENTREGA DO PROJETO: 27/03/2014
 ENTREGA DO PROJETO: 27/03/2014
 CHAVEIRO: CHAVEIRO
 CHAVEIRO: CHAVEIRO

Chauzi D. P. Augusto Silva
 Arquiteta e Urbanista
 CRP: 154.348/2009-17