

VISTA SUPERIOR

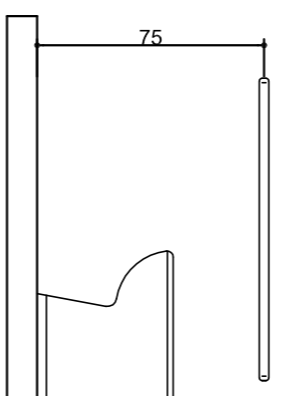

VISTA LATERAL

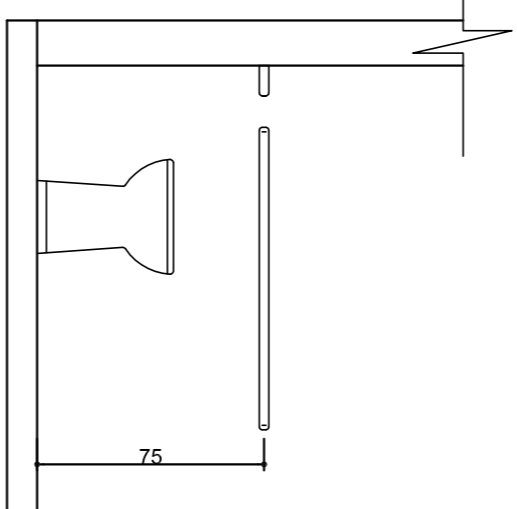

VISTA FRONTAL

DET. 01 (I.S. PCD)
ESC. 1:25

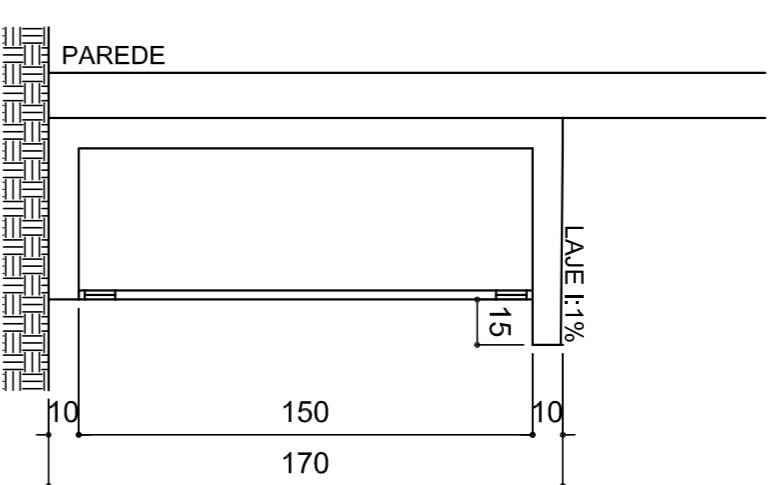

CORTE AB

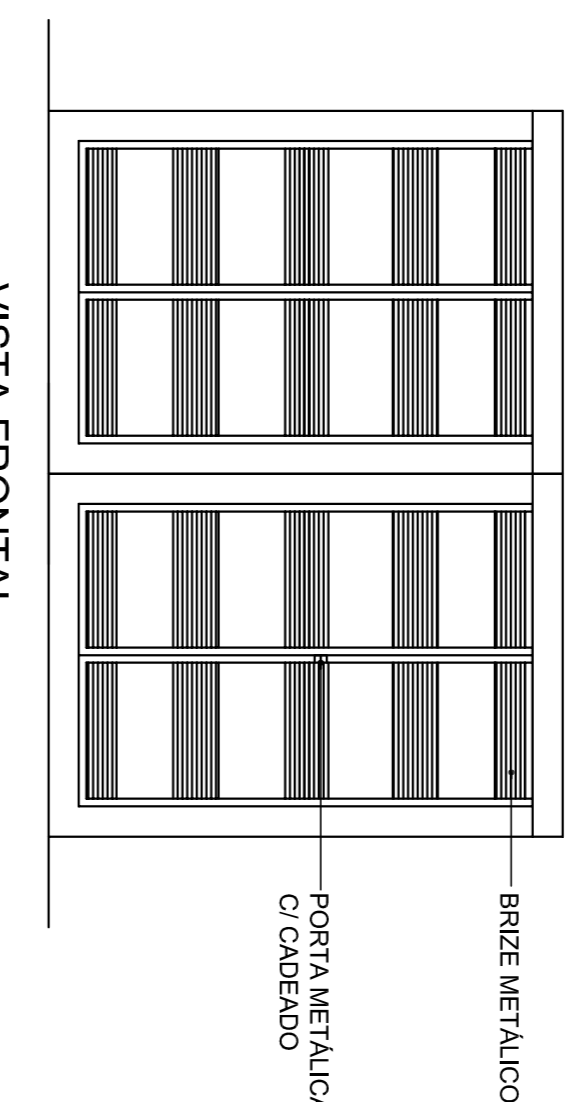

VISTA FRONTAL

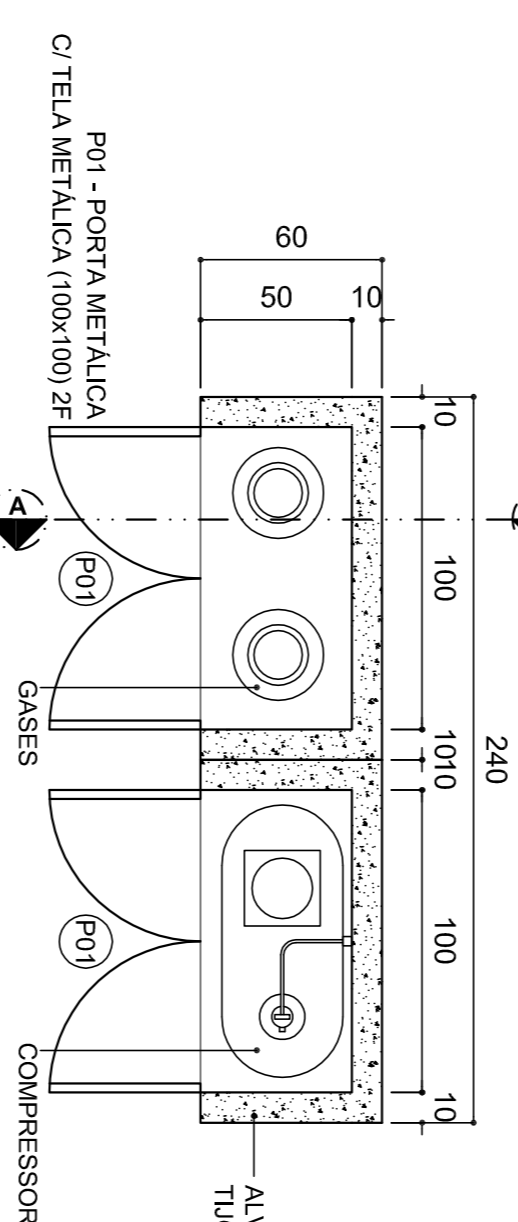

PLANTA BAIXA

DET. 03 (COMPRESSOR e GASES MEDICINAIS)
ESC. 1:25

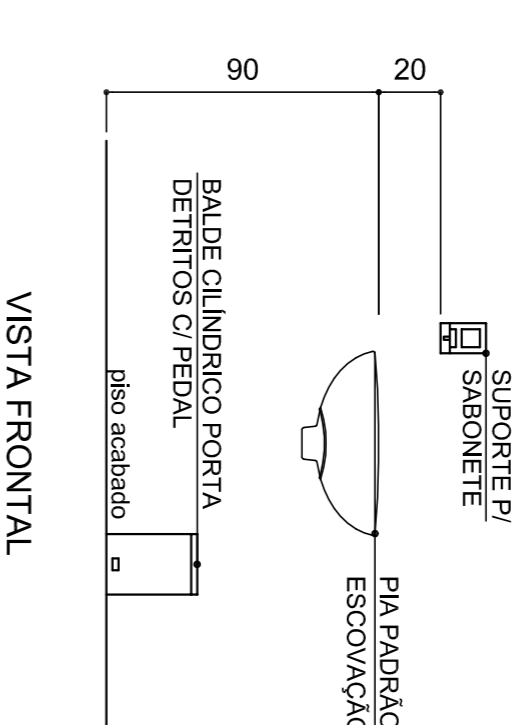

VISTA FRONTAL

DET. 02 (PIA PADRÃO)
ESC. 1:25

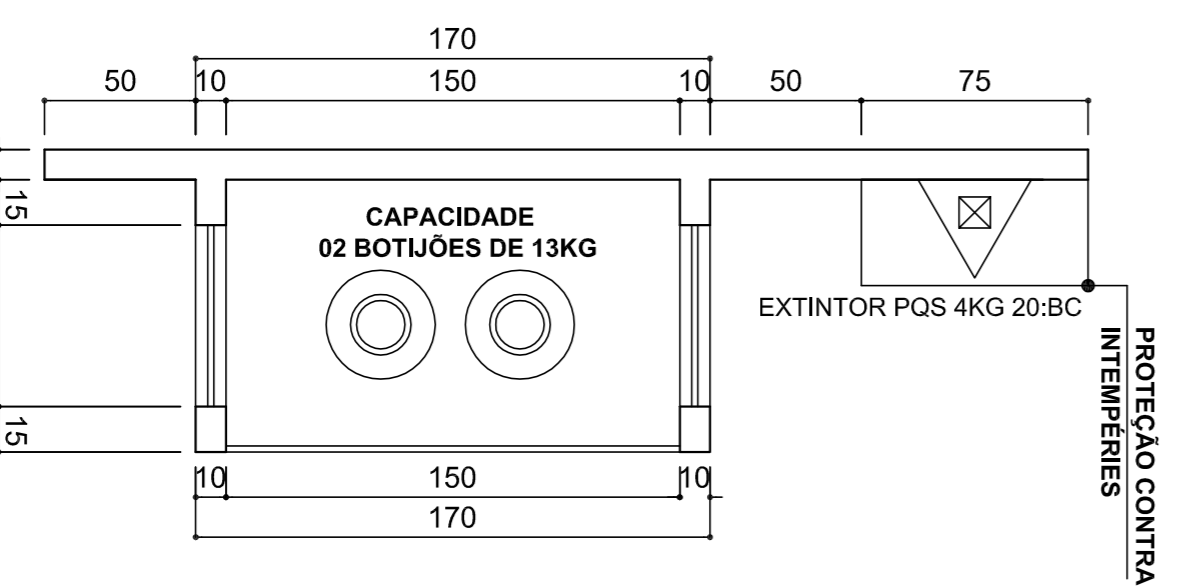

PLANTA BAIXA

DET. 05 (CENTRAL GLP)
ESC. 1:25

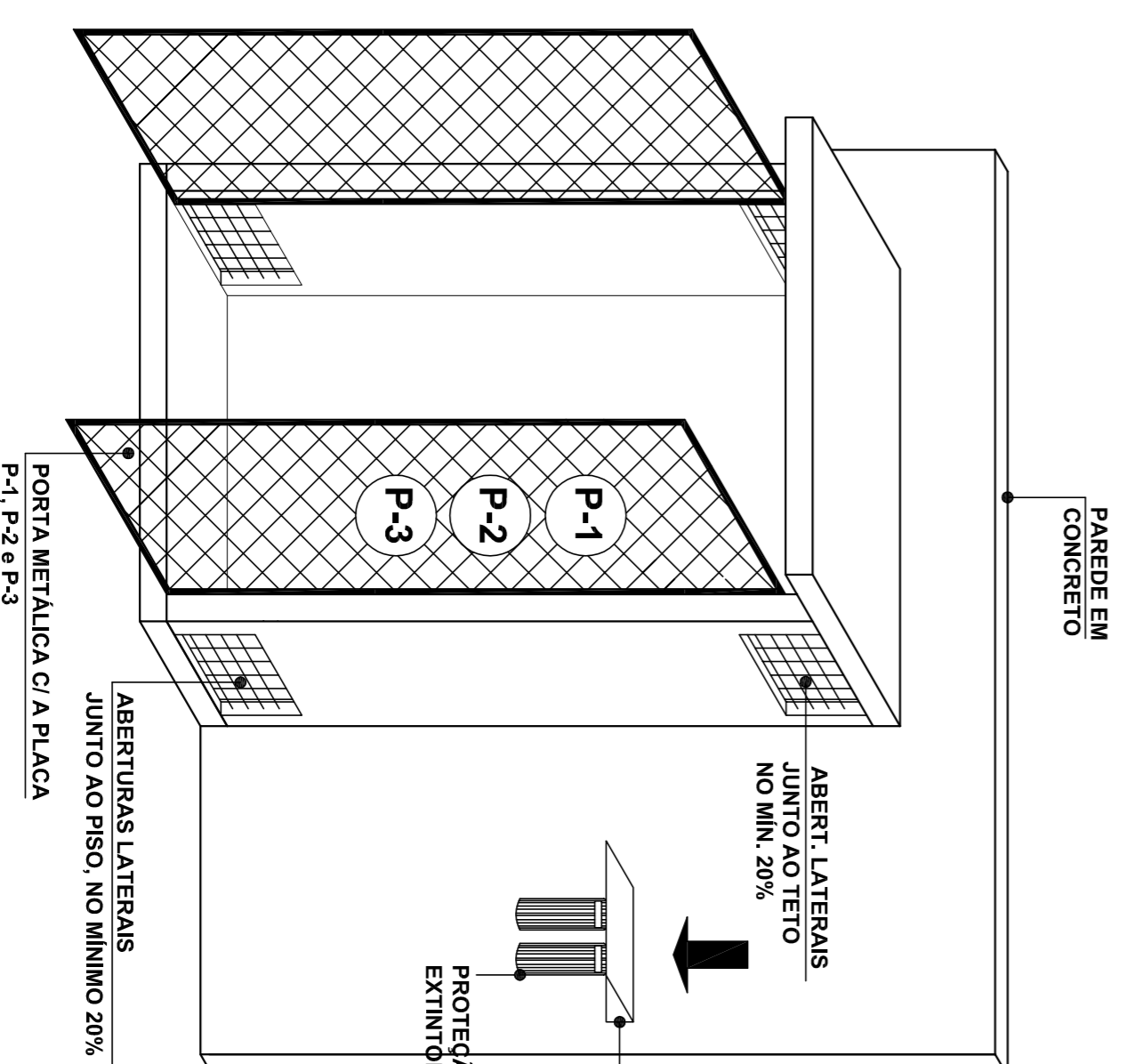

CENTRAL EM DETALHE

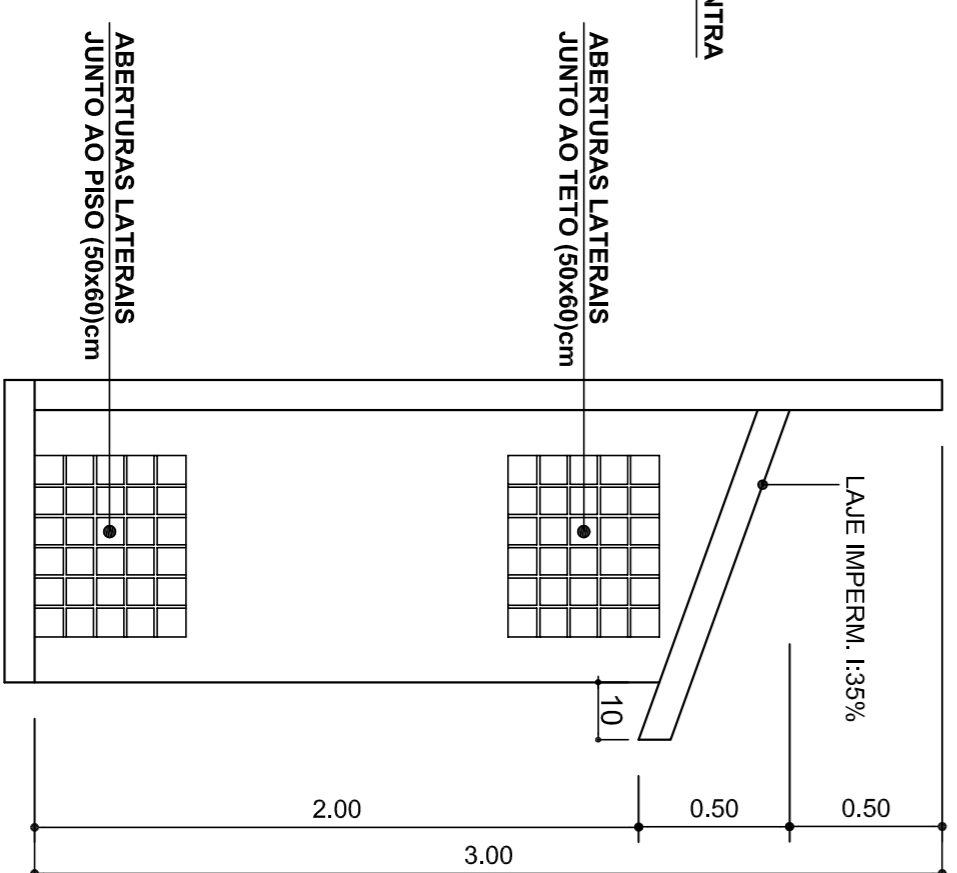

VISTA LATERAL

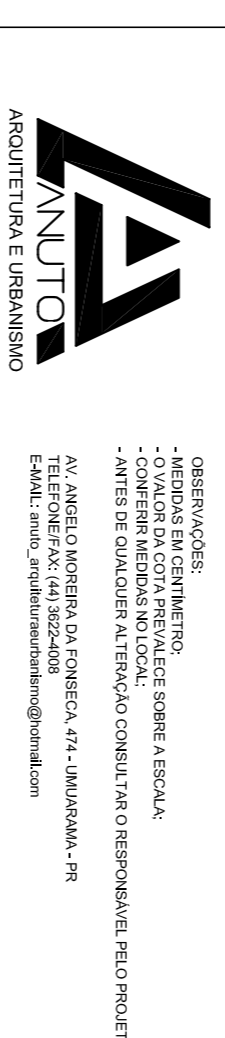

ARQUITETURA E URBANISMO
LAUTON
ARQUITETURA E URBANISMO

OPERAÇÕES:
- MEDIÇÃO EM CENTÍMETROS - C/ 500G A ESCALA
- COPIAS EM A3
- COPIAS EM A4
- ANTES DE QUALQUER ALTERAÇÃO CONSULTAR O RESPONSÁVEL PELO PROJETO.
- AV. ANÍTOLO MOREIRA DA FONSECA, 474 - LARANJEIROS - RJ
- FONE: (21) 2500-1111
- E-MAIL: (21) 2500-1111
- SITE: www.lauton.com.br

TERRENO	783,80 M ²	PROPRIETÁRIO	FUNDO MUNICIPAL DE SAÚDE DE ENGENHEIRO BELTRÃO
A CONSTRUIR PAV. TERREO	399,81 M ²	PROJETO	PROJETO ARQUITETÔNICO
LAJE DE POUCA QUANTIDADE	51,02 %	LOCAL	QUADRA H - LOTE 02
LAJE DE GRANDE QUANTIDADE	14,75 %	ENDEREÇO	RUA JOSÉ DE FREITAS - ENGENHEIRO BELTRÃO - RJ
TAXA DE PERMEABILIDADE	26,11 %	PROJETO DE EXECUÇÃO	
		DECLARO QUE A APROVAÇÃO DO PROJETO NÃO IMPLICA NO RECONHECIMENTO POR PARTE DA ABREDO DO TERRENO. O PROJETO DEVE SER EXECUTADO DE ACORDO COM O QUE FOR DECLARADO ANDA, QUE AS ÁRVORES, POSTES E BOCA-DE-LOBO EXISTENTES NÃO OBSTRUAM O ACESSO AO IMÓVEL.	

PROJETO ARQUITETÔNICO

UNIDADE BÁSICA DE SAÚDE - PORTE II
EM ALVENARIA A CONSTRUIR

05/05

PROJETO ARQUITETÔNICO

UNIDADE BÁSICA DE SAÚDE - PORTE II
EM ALVENARIA A CONSTRUIR

05/05

CHAMADA D. P. AMARO SILVA
CALÍGRAFA AUTORIZADA